МЕБЕЛИ
**МОНДО**

www.mondomebeli.com

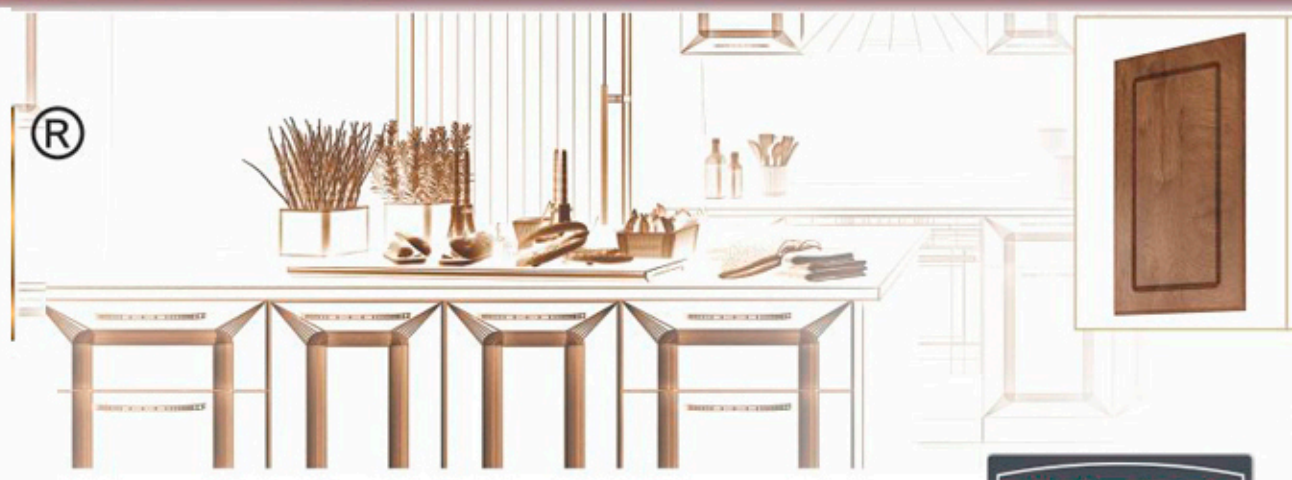

# МОДУЛНИ КУХНИ С МДФ лице

## City 998

**6327 лв.**

корпус: Бяло гладко
лице: МДФ Бяло фладер
термоплот: Лунен камък
дръжки: №285 - 160 мм

*модули долен ред:*
БФ - Бяло фладер - 04 - 120
БФ - Бяло фладер - 04 - 23
БФ - Бяло фладер - 04 - 23
БФ - Бяло фладер - 04 - 23
БФ - Бяло фладер - 04 - 120
БФ - Бяло фладер - 04 - 98
БФ - Бяло фладер - 04 - 48
БФ - Бяло фладер - 04 - 98
БФ - Бяло фладер - 04 - 50

*островни модули:*
Ф - Бяло фладер - 04 - 46
БФ - Бяло фладер - 04 - 23
БФ - Бяло фладер - 04 - 23
БФ - Бяло фладер - 04 - 23
БФ - Бяло фладер - 04 - 23
Ф - Бяло фладер - 04 - 46
Ф - Бяло фладер - 04 - 46
БФ - Бяло фладер - 04 - 23
БФ - Бяло фладер - 04 - 23
БФ - Бяло фладер - 04 - 23
БФ - Бяло фладер - 04 - 23
Ф - Бяло фладер - 04 - 46

*модули горен ред:*
БФ - Бяло фладер - 04 -107
Ф - Бяло фладер - 04 - 106
Ф - Бяло фладер - 04 - 106
БФ - Бяло фладер - 04 - 107

РАЗМЕРИ:
долен ред: 5200/600/2230;
1200/590/2230;
остров: 3240/1200/910
*дълбочина на шкафове
под термоплот 550 мм
термоплот: 4000/600/38;
3240/600/38;
3240/600/38
горен ред: 4000/300/720

КУХНЕНСКА КОМП

* В цената на композициите не влизат термогръб, водобран, тапи и ъгли, присъединителна лайстна, декоративни елементи, мивки, батерии, електроу
При изграждане на острови с два термоплота е желателно между тях да се слага алуминиева лайстна.

City 970

**5225 лв.**

КУХНЕНСКА КОМПОЗИЦИЯ С ЦЕЛИ ТЕРМОПЛОТОВЕ

корпус: Бяло гладко
лице: МДФ Бяло фладер
термоплот: Дъб класик
дръжка: № 285 - 160 мм

модули долен ред:
БФ-Бяло фладер-04-120
БФ-Бяло фладер-04-120
БФ-Бяло фладер-04-120
БФ-Бяло фладер-04-120
БФ-Бяло фладер-04- 48
БФ-Бяло фладер-04- 50

островни модули:
Ф-Бяло фладер-04-46
Ф-Бяло фладер-04-46
БФ-Бяло фладер-04-22
БФ-Бяло фладер-04-22
БФ-Бяло фладер-04-22
БФ-Бяло фладер-04-22
БФ-Бяло фладер-04-22
БФ-Бяло фладер-04-22
Ф-Бяло фладер-04-46
Ф-Бяло фладер-04-46

модули горен ред:
БФ-Бяло фладер-04- 4
БФ-Бяло фладер-04-104
БФ-Бяло фладер-04-104
БФ-Бяло фладер-04- 4
БФ-Бяло фладер-04-108
БФ-Бяло фладер-04-108
БФ-Бяло фладер-04-108
БФ-Бяло фладер-04-108

РАЗМЕРИ:
долен ред: 4400/600/2230
остров: 1840/1200/910
*дълбочина на шкафове под плот 550 мм
термоплот: 3200/600/38; 1840/600/38; 1840/600/38
горен ред: 3200/300/1120
обща габаритна височина 2630

С МОНТАЖ КЪМ СТЕНАТА

ПЛАВНО ЗАТВАРЯНЕ

ПЛАВНО ЗАТВАРЯНЕ

* В цената на композициите не влизат термогръб, водобран, тапи и ъгли, присъединителна лайстна, декоративни елементи, мивки, батерии, електроуреди и осветление. При изграждане на острови с два термоплота е желателно между тях да се слага алуминиева лайстна.

## ШКАФОВЕ за горен ред

ЛИЦЕ СОНОМА • КОРПУС СОНОМА АРВЕН 629

**76 лв.**

АРФ-Сонома-02-1
шкаф с врата и рафт
(десен/ ляв)
300 / 300 / 720

**83 лв.**

АРФ-Сонома-02-16
шкаф с врата и рафт
(десен/ ляв)
350 / 300 / 720

**91 лв.**

АРФ-Сонома-02-2
шкаф с врата и рафт
(десен/ ляв)
400 / 300 / 720

**99 лв.**

АРФ-Сонома-02-6
шкаф с врата и рафт
(десен/ ляв)
450 / 300 / 720

**108 лв.**

АРФ-Сонома-02-18
шкаф с врата и рафт
(десен/ ляв)
500 / 300 / 720

**126 лв.**

АРФ-Сонома-02-3
шкаф с две врати и рафт
600 / 300 / 720

**157 лв.**

АРФ-Сонома-02-4
шкаф с две врати и рафт
800 / 300 / 720

**35 лв.**

АР - 5
етажерка с рафт
250 / 280 / 720

**36 лв.**

АР - 14
ъглова етажерка
(дясна/ лява)
300 / 280 / 720

**124 лв.**

АРФ-Сонома-02-17
шкаф за ъгъл с врата и рафт
(десен/ ляв)
600 / 300 / 720

**116 лв.**

АРФ-Сонома-02-7
шкаф с ниша и две врати с рафт
600 / 300 / 720

**139 лв.**

АРФ-Сонома-02-8
шкаф с ниша и две врати с рафт
800 / 300 / 720

**103 лв.**

АРФ-Сонома-02-102
шкаф с витринна врата и рафт
(десен/ ляв)
400 / 300 / 720

**122 лв.**

АРФ-Сонома-02-118
шкаф с витринна врата и рафт
(десен/ ляв)
500 / 300 / 720

**180 лв.**

АРФ-Сонома-02-104
шкаф с две витринни врати и рафт
800 / 300 / 720

**33 лв.**

Ф-Сонома-02-19
краен панел
18 / 300 / 720

**101 лв.**

АРФ-Сонома-02-108
шкаф с две врати
800 / 300 / 400

**80 лв.**

АРФ-Сонома-02-15
шкаф с една хоризонтална врата
600 / 300 / 360

**137 лв.**

АРФ-Сонома-02-11
шкаф с две хоризонтални врати
600 / 300 / 720

**174 лв.**

АРФ-Сонома-02-12
шкаф с две хоризонтални врати
800 / 300 / 720

**122 лв.**

АРФ-Сонома-02-13
шкаф за аспиратор
600 / 300 / 680

**197 лв.**

АРФ-Сонома-02-107
шкаф с две хоризонтални врати
800 / 590(300) / 720

**148 лв.**

Ф-Сонома-02-106
етажерка
600 / 190 / 720

**34 лв.**

АР - 105
декоративен завършващ елемент (десен/ ляв)
250 / 280 / 720

**198 лв.**

АРФ-Сонома-02-101
шкаф с повдигаща врата, витрина и две чекмеджета
(десен/ ляв)
400 / 300 / 1320

**66 лв.**

АР - 103
модул за обличане на комин
(десен/ ляв)
600 / 616 / 1320

КУХНЕНСКА КОМПОЗИЦИЯ С ЦЯЛ ТЕРМОПЛОТ

## City 969

**3679 лв.**

корпус: Бяло гладко
лице: МДФ Дъб натурален
МДФ Бежово гланц
термоплот: Дъб класик
дръжки: №247 - 160мм

*модули долен ред:*
БФ-Дъб натурал-06-48
БФ-Дъб натурал-06-23
БФ-Дъб натурал-06-23
БФ-Дъб натурал-06-23
БФ-Дъб натурал-06-23
БФ-Бежово гланц-05-50
БФ-Бежово гланц-05-48
БФ-Бежово гланц-05-48

*модули горен ред:*
БФ-Бежово гланц-05-107
БФ-Бежово гланц-05-107
БФ-Бежово гланц-05-107
БФ-Бежово гланц-05-107

РАЗМЕРИ:
долен ред: 5600/600/2230
*дълбочина на шкафове под плот 550 мм
термоплот: 3200/600/ 38
горен ред:3200/590(300)/720

С МОНТАЖ КЪМ СТЕНАТА
ПЛАВНО ЗАТВАРЯНЕ

* В цената на композициите не влизат термогръб, водобран, тапи и ъгли, присъединителна лайстна, декоративни елементи, мивки, батерии, електроуреди и осветление. При изграждане на острови с два термоплота е желателно между тях да се слага алуминиева лайстна.

## ШКАФОВЕ за долен ред

ЛИЦЕ СОНОМА • КОРПУС СОНОМА АРВЕН 629

**101лв.**

АРФ-Сонома-02-20
шкаф с врата и рафт
(десен/ ляв)
300 / 550 / 870

**111лв.**

АРФ-Сонома-02-40
шкаф с врата и рафт
(десен/ ляв)
350 / 550 / 870

**118лв.**

АРФ-Сонома-02-21
шкаф с врата и рафт
(десен/ ляв)
400 / 550 / 870

**125лв.**

АРФ-Сонома-02-28
шкаф с врата и рафт
(десен/ ляв)
450 / 550 / 870

**135лв.**

АРФ-Сонома-02-43
шкаф с врата и рафт
(десен/ ляв)
500 / 550 / 870

**158лв.**

АРФ-Сонома-02-22
шкаф с две врати и рафт
600 / 550 / 870,
с възможност за вграждане на мивка

**188лв.**

АРФ-Сонома-02-23
шкаф с две врати и рафт
800 / 550 / 870,
с възможност за вграждане на мивка

**141лв.**

АРФ-Сонома-02-24 - **десен**
АРФ-Сонома-02-74 - **ляв**
шкаф с чекмедже,
врата и рафт
400 / 550 / 870

**250лв.**

АРФ-Сонома-02-26
шкаф с две чекмеджета
и две врати с рафт
800 / 550 / 870

**158лв.**

АРФ-Сонома-02-27-**десен**;
АРФ-Сонома-02-77-**ляв**;
шкаф с две чекмеджета и врата
400 / 550 / 870

**266лв.**

АРФ-Сонома-02-29
шкаф с пет чекмеджета
600 / 550 / 870

**199лв.**

АРФ-Сонома-02-44
шкаф с две чекмеджета
600 / 550 / 870

**335лв.**

АРФ-Сонома-02-120
шкаф с три чекмеджета
с плавно затваряне
800 / 550 / 870

**220лв.**

АРФ-Сонома-02-42
шкаф за ъгъл с вратаи рафт
(десен/ ляв)
(габаритен размер от ъгъл 1000)
900 / 550 / 870

**105лв.**

АРФ-Сонома-02-36
шкаф за фурна с чекмедже
600 / 550 / 870

**128лв.**

АРФ-Сонома-02-41
бутилиера
150 / 550 / 870

**46лв.**

АР - 25
шкаф за свободно стояща пералня
650 / 570 / 870

**100лв.**

АРФ-Сонома-02-32
шкаф за „Раховец" 600 / 550 / 470

**451лв.**

АРФ-Сонома-02-48
шкаф колонен с четири врати
с възможност за вграждане на фурна
и микровълнова фурна с височина 380мм
(десен/ ляв)
600 / 590 / 2230

**401лв.**

АРФ-Сонома-02-50
шкаф колонен
за вграждане на хладилник
с височина 1780мм (десен/ляв)
600 / 590 / 2230

**179лв.**

АРФ-Сонома-02-30
шкаф за бордова мивка
800 / 550 / 870

**62лв.**

АРФ-Сонома-02-38
врата за вградена съдомиялна
450 / 18 / 765

**80лв.**

АРФ-Сонома-02-39
врата за вградена съдомиялна
600 / 18 / 765

**76лв.**

Ф-Сонома-02-46
краен панел
18 / 590 / 870

**90лв.**

АР - 47
шкаф бутилиера
за 10 бутилки
300 / 525 / 870

**24лв.**

АР - 35
краен панел
16 / 570 / 870

**18лв.**

АР - 49
дистанциращ модул
за ъгъл (десен/ ляв)
250 / 116 / 770

**16лв.**

АР - 34
цокъл
2400 / 100 / 16

**18лв.**

АР - 33
подиум за свободно стояща печка
600 / 570 / 50

## City 972

**3531 лв.**

С МОНТАЖ КЪМ СТЕНАТА · ПЛАВНО ЗАТВАРЯНЕ · ПЛАВНО ЗАТВАРЯНЕ

КУХНЕНСКА КОМПОЗИЦИЯ С ЦЯЛ ТЕРМОПЛОТ

корпус: Бяло гладко
лице: МДФ Бяло фладер
термоплот: Дъб коняк
дръжка: № 285 - 160 мм

модули долен ред:
БФ-Бяло фладер-04-100
БФ-Бяло фладер-04-120
БФ-Бяло фладер-04- 23
БФ-Бяло фладер-04-120
БФ-Бяло фладер-04-120
БФ-Бяло фладер-04- 48

модули горен ред:
БФ-Бяло фладер-04-104
БФ-Бяло фладер-04-104
БФ-Бяло фладер-04-104
БФ-Бяло фладер-04-104
БФ-Бяло фладер-04-108
БФ-Бяло фладер-04-108
БФ-Бяло фладер-04-108
БФ-Бяло фладер-04-108

РАЗМЕРИ:
долен ред: 4400/600/2230
*дълбочина на шкафове под плот 550 мм
термоплот: 3200/600/ 38
горен ред: 3200/300/1120
обща габаритна височина 2630
шкаф БФ - Бяло фладер - 04 - 120 с плавно затваряне

* В цената на композициите не влизат термогъб, батерии, електроуреди и осветление. При изграждане на остров с два термоплота е желателно между тях да се слага алуминиева лайстна.

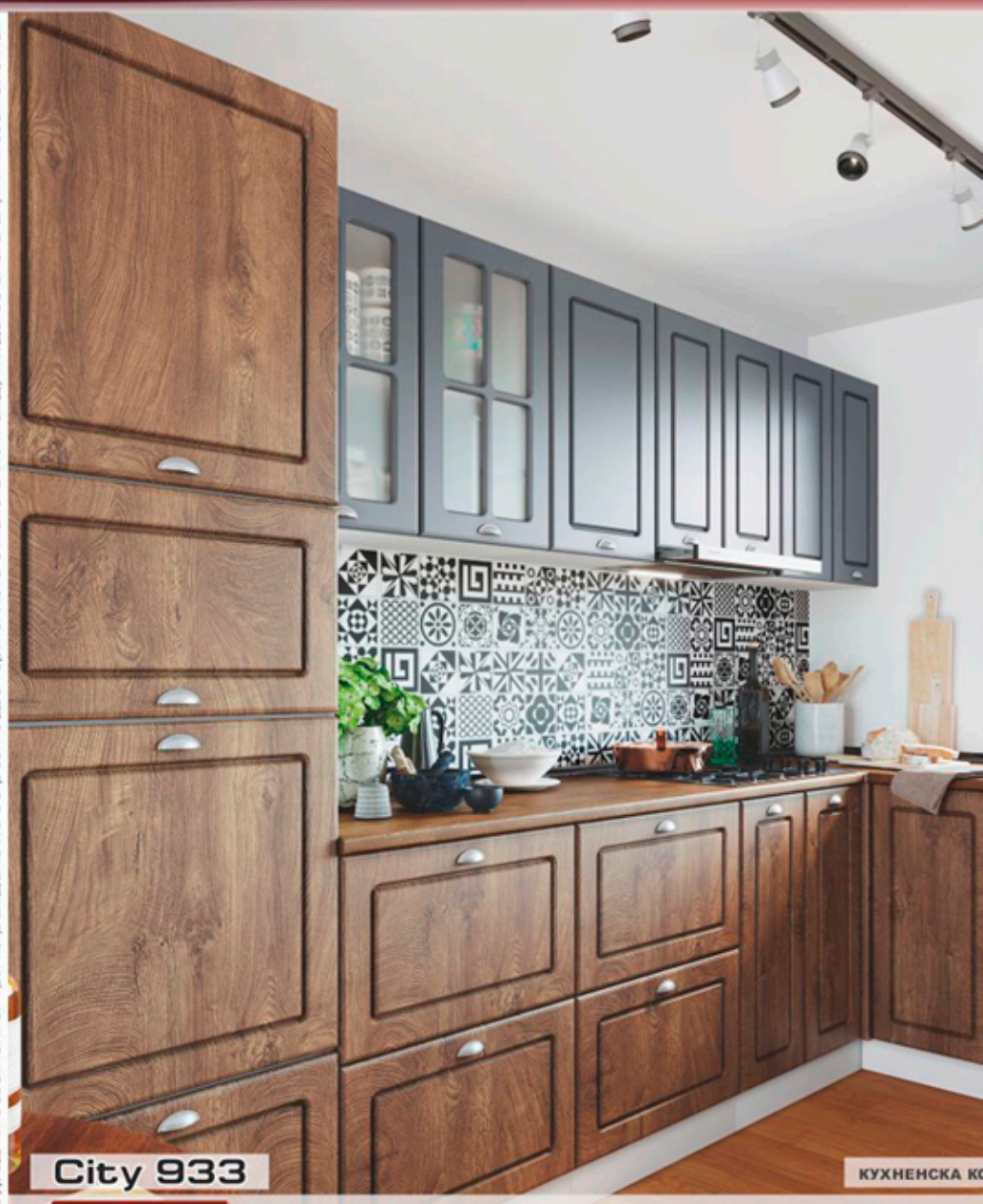

## City 933

**2230 лв.**

КУХНЕНСКА КО

корпус: Бяло гладко
лице: МДФ Дъб натурал, МДФ Цимент мат
термоплот: Дъб коняк
дръжки: №249 - 64 мм

модули долен ред:
БФ - Дъб натурал - 06 - 48
БФ - Дъб натурал - 06 - 44
БФ - Дъб натурал - 06 - 44
БФ - Дъб натурал - 06 - 22
БФ - Дъб натурал - 06 - 42
БФ - Дъб натурал - 06 - 23

модули горен ред:
БФ -Цимент мат - 06 -104
БФ -Цимент мат - 06 - 2
БФ -Цимент мат - 06 - 13
БФ -Цимент мат - 06 - 3

РАЗМЕРИ:
долен ред: 3000/1800/2230
*дълбочина на шкафове под плот 550 мм
термоплот: 1800/600/38; 1800/600/38
горен ред: 2400/300/720

## ШКАФОВЕ за горен ред

ЛИЦЕ ДЪБ НАТУРАЛ • КОРПУС БЯЛ

**76лв.**

БФ-Дъб натурал-06-1
шкаф с врата и рафт
(десен/ ляв)
300 / 300 / 720

**83лв.**

БФ-Дъб натурал-06-16
шкаф с врата и рафт
(десен/ ляв)
350 / 300 / 720

**91лв.**

БФ-Дъб натурал-06-2
шкаф с врата и рафт
(десен/ ляв)
400 / 300 / 720

**99лв.**

БФ-Дъб натурал-06-6
шкаф с врата и рафт
(десен/ ляв)
450 / 300 / 720

**108лв.**

БФ-Дъб натурал-06-18
шкаф с врата и рафт
(десен/ ляв)
500 / 300 / 720

**126лв.**

БФ-Дъб натурал-06-3
шкаф с две врати и рафт
600 / 300 / 720

**157лв.**

БФ-Дъб натурал-06-4
шкаф с две врати и рафт
800 / 300 / 720

**35лв.**

Б - 5
етажерка с рафт
250 / 280 / 720

**36лв.**

Б - 14
етажерка ъглова
(дясна/ лява)
300 / 280 / 720

**124лв.**

БФ-Дъб натурал-06-17
шкаф за ъгъл с врата и рафт
(десен/ ляв)
600 / 300 / 720

**116лв.**

БФ-Дъб натурал-06-7
шкаф с ниша и две врати с рафт
600 / 300 / 720

**139лв.**

БФ-Дъб натурал-06-8
шкаф с ниша и две врати с рафт
800 / 300 / 720

**103лв.**

БФ-Дъб натурал-06-102
шкаф с витринна врата и рафт
(десен/ ляв)
400 / 300 / 720

**122лв.**

БФ-Дъб натурал-06-118
шкаф с витринна врата и рафт
(десен/ ляв)
500 / 300 / 720

**180лв.**

БФ-Дъб натурал-06-104
шкаф с две витринни врати и рафт
800 / 300 / 720

**33лв.**

Ф-Дъб натурал-06-19
краен панел
18 / 300 / 720

**101лв.**

БФ-Дъб натурал-06-108
шкаф с две врати
800 / 300 / 400

**80лв.**

БФ-Дъб натурал-06-15
шкаф с една хоризонтална врата
600 / 300 / 360

**137лв.**

БФ-Дъб натурал-06-11
шкаф с две хоризонтални врати
600 / 300 / 720

**174лв.**

БФ-Дъб натурал-06-12
шкаф с две хоризонтални врати
800 / 300 / 720

**122лв.**

БФ-Дъб натурал-06-13
шкаф за аспиратор
600 / 300 / 680

**197лв.**

БФ-Дъб натурал-06-107
шкаф с две хоризонтални врати
800 / 590(300) / 720

**148лв.**

Ф-Дъб натурал-06-106
етажерка
600 / 190 / 720

**34лв.**



Б - 105
декоративен завършващ елемент (десен/ ляв)
250 / 280 / 720

**198лв.**

БФ-Дъб натурал-06-101
шкаф с повдигаща врата, витрина и две чекмеджета
(десен/ ляв)
400 / 300 / 1320

**66лв.**



Б - 103
модул за обличане на комин
(десен/ ляв)
600 / 616 / 1320

МПОЗИЦИЯ С ЦЕЛИ ТЕРМОПЛОТОВЕ

КУХНЕНСКА КОМПОЗИЦИЯ С ЦЕЛИ ТЕРМОПЛОТОВЕ

С МОНТАЖ КЪМ СТЕНАТА · ПЛАВНО ЗАТВАРЯНЕ

* В цената на композициите не влизат термогръб, водобран, тапи и ъгли, присъединителна лайстна, декоративни елементи, мивки, батерии, електроуреди и осветление. При изграждане на острови с два термоплота е желателно между тях да се слага алуминиева лайстна.

## City 936

**3073 лв.**

корпус: Венге 316
лице: МДФ Сонома
термоплот: Найроби
дръжки: №237 - 128мм

*модули долен ред:*
ВФ - Сонома - 02 - 21
ВФ - Сонома - 02 - 36
ВФ - Сонома - 02 - 26
ВФ - Сонома - 02 - 42
ВФ - Сонома - 02 - 20
ВФ - Сонома - 02 - 23
ВФ - Сонома - 02 - 27
В - 35

*островни модули:*
В - 35;
ВФ - Сонома - 02 - 77
ВФ - Сонома - 02 - 22
ВФ - Сонома - 02 - 27
В - 35
В - 35
ВФ - Сонома - 02 - 77
ВФ - Сонома - 02 - 22
ВФ - Сонома - 02 - 27
В - 35

*модули горен ред:*
ВФ - Сонома - 02 - 2
ВФ - Сонома - 02 - 3
ВФ - Сонома - 02 - 3
ВФ - Сонома - 02 - 3

РАЗМЕРИ:
долен ред: 2800/2120/900
остров: 1440/1200/900
*дълбочина на шкафове под плот 550 мм
термоплот: 2800/600/28; 1520/600/28; 1440/600/28; 1440/600/28
горен ред: 2800/300/720

С МОНТАЖ КЪМ СТЕНАТА · ПЛАВНО ЗАТВАРЯНЕ

## ШКАФОВЕ за долен ред

ЛИЦЕ **ДЪБ НАТУРАЛ** • КОРПУС **БЯЛ**

**101лв.**

БФ-Дъб натурал-06-20
шкаф с врата и рафт
(**десен/ ляв**)
300 / 550 / 870

**111лв.**

БФ-Дъб натурал-06-40
шкаф с врата и рафт
(**десен/ ляв**)
350 / 550 / 870

**118лв.**

БФ-Дъб натурал-06-21
шкаф с врата и рафт
(**десен/ ляв**)
400 / 550 / 870

**125лв.**

БФ-Дъб натурал-06-28
шкаф с врата и рафт
(**десен/ ляв**)
450 / 550 / 870

**135лв.**

БФ-Дъб натурал-06-43
шкаф с врата и рафт
(**десен/ ляв**)
500 / 550 / 870

**158лв.**

БФ-Дъб натурал-06-22
шкаф с две врати и рафт
600 / 550 / 870,
с възможност за вграждане на мивка

**188лв.**

БФ-Дъб натурал-06-23
шкаф с две врати и рафт
800 / 550 / 870,
с възможност за вграждане на мивка

**141лв.**

БФ-Дъб натурал-06-24 - **десен**
БФ-Дъб натурал-06-74 - **ляв**
шкаф с чекмедже,
врата и рафт
400 / 550 / 870

**250лв.**

БФ-Дъб натурал-06-26
шкаф с две чекмеджета
и две врати с рафт
800 / 550 / 870

**158лв.**

БФ-Дъб натурал-06-27-**десен**:
БФ-Дъб натурал-06-77-**ляв**:
шкаф с две чекмеджета
и врата 400 / 550 / 870

**266лв.**

БФ-Дъб натурал-06-29
шкаф с пет
чекмеджета
600 / 550 / 870

**199лв.**

БФ-Дъб натурал-06-44
шкаф с две
чекмеджета
600 / 550 / 870

**335лв.**

БФ-Дъб натурал-06-120
шкаф с три чекмеджета
с плавно затваряне
800 / 550 / 870

**220лв.**

БФ-Дъб натурал-06-42
шкаф за ъгъл с врата и рафт
(**десен/ ляв**)
(габаритен размер от ъгъл 1000)
900 / 550 / 870

**105лв.**

БФ-Дъб натурал-06-36
шкаф за фурна с
чекмедже
600 / 550 / 870

**128лв.**

БФ-Дъб натурал-06-41
бутилиера
150 / 550 / 870

**46лв.**

Б - 25
шкаф за свободно
стояща пералня
650 / 570 / 870

**100лв.**

БФ-Дъб натурал-06-32
шкаф за „Раховец" 600 / 550 / 470

**179лв.**

БФ-Дъб натурал-06-30
шкаф за бордова мивка
800 / 550 / 870

**62лв.**

БФ-Дъб натурал-06-38
врата за вградена
съдомиялна
450 / 18 / 765

**80лв.**

БФ-Дъб натурал-06-39
врата за вградена
съдомиялна
600 / 18 / 765

**76лв.**

Ф-Дъб натурал-06-46
краен панел
18 / 590 / 870

**90лв.**

Б - 47
шкаф бутилиера
за 10 бутилки
300 / 525 / 870

**24лв.**



Б - 35
краен панел
16 / 570 / 870

**18лв.**



Б - 49
дистанциращ модул
за ъгъл (**десен/ ляв**)
250 / 116 / 770

**16лв.**



Б - 34
цокъл
2400 / 100 / 16

**18лв.**

Б - 33
подиум за свободно
стояща печка
600 / 570 / 50

БФ-Дъб натурал-06-48
шкаф колонен с четири врати
с възможност за вграждане на фурна
и микровълнова фурна с височина 380мм
(**десен/ ляв**)
600 / 590 / 2230

**451лв.**

**401лв.**

БФ-Дъб натурал-06-50
шкаф колонен
за вграждане на хладилник
с височина 1780мм (**десен/ляв**)
600 / 590 / 2230

## City 766

**1582 лв.**

С МОНТАЖ КЪМ СТЕНАТА

ПЛАВНО ЗАТВАРЯНЕ

КУХНЕНСКА КОМПОЗИЦИЯ С ЦЯЛ ТЕРМОПЛОТ

корпус: Бяло гладко
лице: МДФ Бяло фладер
термоплот: Найроби
дръжки: №239 - 96мм

модули долен ред:
БФ - Бяло фладер - 04 - 77
БФ - Бяло фладер - 04 - 27
БФ - Бяло фладер - 04 - 23
БФ - Бяло фладер - 04 - 39
БФ - Бяло фладер - 04 - 36
БФ - Бяло фладер - 04 - 24

модули горен ред:
БФ - Бяло фладер - 04 - 12
БФ - Бяло фладер - 04 - 12
БФ - Бяло фладер - 04 - 11
БФ - Бяло фладер - 04 - 2

РАЗМЕРИ:
долен ред: 3200/600/900
*дълбочина на шкафове под плот 550 мм
термоплот: 3200/600/28
горен ред: 3200/300/720

* В цената на композициите не влизат термогръб, водобран, тапи и ъгли, присъединително лайстна, декоративни елементи, мивки, батерии, електроуреди и осветление. При изграждане на острови с два термоплота е желателно между тях да се слага алуминиева лайстна.

С МОНТАЖ КЪМ СТЕНАТА

ПЛАВНО ЗАТВАРЯНЕ

ПЛАВНО ЗАТВАРЯНЕ

## City 9074

**4849 лв.**

КУХНЕНСКА КОМПОЗИЦИЯ С ЦЕЛИ ТЕРМОПЛОТОВЕ

корпус: Бяло гладко
лице: МДФ Дъб натурал
термоплот: Черен камък
дръжки: №249 - 64 мм

модули долен ред:
БФ - Дъб натурал - 06 - 23
БФ - Дъб натурал - 06 - 23
БФ - Дъб натурал - 06 - 23
БФ - Дъб натурал - 06 - 48
БФ - Дъб натурал - 06 - 50

островни модули:
Ф - Дъб натурал - 06-46
БФ - Дъб натурал - 06 - 120
БФ - Дъб натурал - 06 - 120
БФ - Дъб натурал - 06 - 120

Ф - Дъб натурал - 06-46
Ф - Дъб натурал - 06-46
БФ - Дъб натурал - 06-120
БФ - Дъб натурал - 06-120
БФ - Дъб натурал - 06-120
Ф - Дъб натурал - 06-46

модули горен ред:
БФ - Дъб натурал - 06 -12
БФ - Дъб натурал - 06 -12
БФ - Дъб натурал - 06 -12

РАЗМЕРИ:
долен ред: 3600/600/2230
остров: 2440/1200/910
*дълбочина на шкафове под термоплот 550 мм
термоплот: 2400/600/39; 2440/600/39; 2440/600/39;
горен ред: 2400/300/720
шкаф БФ - Дъб натурал - 04 - 120 с плавно затваряне

# ШКАФОВЕ за горен ред

ЛИЦЕ **БЯЛО ФЛАДЕР** • КОРПУС **СОНОМА АРВЕН 629**

**76лв.**

АРФ - Бяло фладер-04 - 1 - **десен**; АРФ - Бяло фладер-04- 51- **ляв**;
шкаф с врата и рафт
300 / 300 / 720

**83лв.**

АРФ- Бяло фладер-04 - 16- **десен**; АРФ - Бяло фладер-04- 66- **ляв**;
шкаф с врата и рафт
350 / 300 / 720

**91лв.**

АРФ - Бяло фладер-04 - 2 - **десен**; АРФ - Бяло фладер-04 - 52 - **ляв**;
шкаф с врата и рафт
400 / 300 / 720

**99лв.**

АРФ - Бяло фладер-04 - 6 - **десен**; АРФ - Бяло фладер-04 - 56 - **ляв**;
шкаф с врата и рафт
450 / 300 / 720

**108лв.**

АРФ - Бяло фладер-04 - 18 - **десен**; АРФ - Бяло фладер-04 - 68 - **ляв**;
шкаф с врата и рафт
500 / 300 / 720

**126лв.**

АРФ - Бяло фладер - 04 - 3
шкаф с две врати и рафт
600 / 300 / 720

**157лв.**

АРФ - Бяло фладер - 04 - 4
шкаф с две врати и рафт
800 / 300 / 720

**35лв.**

АР - 5
етажерка с рафт
250 / 280 / 720

**36лв.**

АР - 14
ъглова етажерка (**дясна**/ **лява**)
300 / 280 / 720

**124лв.**

АРФ - Бяло фладер-04 - 17 - **десен**; АРФ - Бяло фладер-04 - 67 - **ляв**;
шкаф за ъгъл с врата и рафт
600 / 300 / 720

**116лв.**

АРФ - Бяло фладер - 04 - 7
шкаф с ниша и две врати с рафт
600 / 300 / 720

**139лв.**

АРФ - Бяло фладер - 04 - 8
шкаф с ниша и две врати с рафт
800 / 300 / 720

**103лв.**

АРФ - Бяло фладер - 04 - 102
шкаф с витринна врата и рафт (**десен**/ **ляв**)
400 / 300 / 720

**122лв.**

АРФ - Бяло фладер - 04 - 118
шкаф с витринна врата и рафт (**десен**/ **ляв**)
500 / 300 / 720

**180лв.**

АРФ - Бяло фладер - 04 - 104
шкаф с две витринни врати и рафт
800 / 300 / 720

**33лв.**



Ф - Бяло фладер - 04 - 19
краен панел
18 / 300 / 720

**101лв.**

АРФ - Бяло фладер - 04 - 108
шкаф с две врати
800 / 300 / 400

**80лв.**

АРФ - Бяло фладер - 04 - 15
шкаф с една хоризонтална врата
600 / 300 / 360

**137лв.**

АРФ-Бяло фладер - 04 - 11
шкаф с две хоризонтални врати
600 / 300 / 720

**174лв.**

АРФ-Бяло фладер - 04 - 12
шкаф с две хоризонтални врати
800 / 300 / 720

**122лв.**

АРФ - Бяло фладер - 04 - 13
шкаф за аспиратор
600 / 300 / 680

**197лв.**

АРФ - Бяло фладер - 04 - 107
шкаф с две хоризонтални врати
800 / 590(300) / 720

**148лв.**

Ф - Бяло фладер - 04 - 106
етажерка
600 / 190 / 720

**34лв.**

АР - 105
декоративен завършващ елемент (**десен**/ **ляв**)
250 / 280 / 720

**198лв.**

АРФ - Бяло фладер - 04 - 101
шкаф с повдигаща врата, витрина и две чекмеджета (**десен**/ **ляв**)
400 / 300 / 1320

**66лв.**

АР - 103
модул за обличане на комин (**десен**/ **ляв**)
600 / 616 / 1320

## City 935

**1177 лв.**

С МОНТАЖ КЪМ СТЕНАТА · ПЛАВНО ЗАТВАРЯНЕ

КУХНЕНСКА КОМПОЗИЦИЯ С ЦЯЛ ТЕРМОПЛОТ

корпус: Бяло гладко
лице: МДФ Бяло фладер
термоплот: Мозайка F039
дръжки: №239 - 96мм

*модули долен ред:*
Ф - бяло фладер - 04 - 46
БФ - бяло фладер - 04 - 23
БФ - бяло фладер - 04 - 27
БФ - бяло фладер - 04 - 23

*модули горен ред:*
Ф - бяло фладер - 04 - 19
БФ - бяло фладер - 04 - 13
БФ - бяло фладер - 04 - 3
БФ - бяло фладер - 04 - 12

РАЗМЕРИ:
долен ред: 2020/600/900
*дълбочина на шкафове под плот 550 мм
термоплот: 2020/600/28
горен ред: 2020/300/720

* В цената на композициите не влизат термогрьб, водобран, тапи и ъгли, присъединителна лайстна, декоративни елементи, мивки, батерии, електроуреди и осветление. При изграждане на острови с два термоплота е желателно между тях да се слага алуминиева лайстна.

## City 764

**2203 лв.**

С МОНТАЖ КЪМ СТЕНАТА · ПЛАВНО ЗАТВАРЯНЕ

КУХНЕНСКА КОМПОЗИЦИЯ С ЦЕЛИ ТЕРМОПЛОТОВЕ

корпус: Бяло гладко
лице: МДФ Сонома
термоплот: Мозайка F039
дръжки: №237 - 128мм

*модули долен ред:*
БФ - Сонома - 02 - 77
БФ - Сонома - 02 - 36
БФ - Сонома - 02 - 21
БФ - Сонома - 02 - 42
БФ - Сонома - 02 - 24
БФ - Сонома - 02 - 22
БФ - Сонома - 02 - 26

*модули горен ред:*
БФ - Сонома - 02 - 2
БФ - Сонома - 02 - 2
БФ - Сонома - 02 - 1
БФ - Сонома - 02 - 17
БФ - Сонома - 02 - 4
БФ - Сонома - 02 - 3
БФ - Сонома - 02 - 4

РАЗМЕРИ:
долен ред: 2000/2800/900
*дълбочина на шкафове под плот 550 мм
термоплот: 1400/600/28; 2800/600/28
горен ред: 2000/2800/720

## ШКАФОВЕ за долен ред

ЛИЦЕ **БЯЛО ФЛАДЕР** • КОРПУС **СОНОМА АРВЕН 629**

**101 лв.**

АРФ - Бяло фладер-04 - 20 - **десен**; АРФ - Бяло фладер-04 - 70 - **ляв**; шкаф с врата и рафт 300 / 550 / 870

**111 лв.**

АРФ - Бяло фладер-04 - 40 - **десен**; АРФ - Бяло фладер-04 - 90 - **ляв**; шкаф с врата и рафт 350 / 550 / 870

**118 лв.**

АРФ - Бяло фладер-04 - 21 - **десен**; АРФ - Бяло фладер-04 - 71 - **ляв**; шкаф с врата и рафт 400 / 550 / 870

**125 лв.**

АРФ - Бяло фладер-04 - 28 - **десен**; АРФ - Бяло фладер-04 - 78 - **ляв**; шкаф с врата и рафт 450 / 550 / 870

**135 лв.**

АРФ - Бяло фладер-04 - 43 - **десен**; АРФ - Бяло фладер-04 - 93 - **ляв**; шкаф с врата и рафт 500 / 550 / 870

**158 лв.**

АРФ - Бяло фладер - 04 - 22 шкаф с две врати и рафт 600 / 550 / 870, с възможност за вграждане на мивка

**188 лв.**

АРФ - Бяло фладер - 04 - 23 шкаф с две врати и рафт 800 / 550 / 870, с възможност за вграждане на мивка

**141 лв.**

АРФ - Бяло фладер - 04 - 24 - **десен** АРФ - Бяло фладер - 04 - 74 - **ляв** шкаф с чекмедже, врата и рафт 400 / 550 / 870

**250 лв.**

АРФ-Бяло фладер-04-26 шкаф с две чекмеджета и две врати с рафт 800 / 550 / 870

**158 лв.**

АРФ-Бяло фладер-04-27-**десен**; АРФ-Бяло фладер-04-77-**ляв**; шкаф с две чекмеджета и врата 400 / 550 / 870

**266 лв.**

АРФ-Бяло фладер-04-29 шкаф с пет чекмеджета 600 / 550 / 870

**199 лв.**

АРФ-Бяло фладер-04-44 шкаф с две чекмеджета 600 / 550 / 870

**335 лв.**

АРФ-Бяло фладер-04-120 шкаф с три чекмеджета с плавно затваряне 800 / 550 / 870

**220 лв.**

АРФ-Бяло фладер-04-42-**десен** АРФ-Бяло фладер-04-92-**ляв** шкаф за ъгъл с врата и рафт (габаритен размер от ъгъл 1000) 900 / 550 / 870

**105 лв.**

АРФ-Бяло фладер-04-36 шкоф за фурна с чекмедже 600 / 550 / 870

**128 лв.**

АРФ-Бяло фладер-04-41 бутилиера 150 / 550 / 870

**46 лв.**

АР - 25 шкаф за свободно стояща пералня 650 / 570 / 870

**100 лв.**

АРФ - Бяло фладер-04-32 шкаф за „Раховец" 600 / 550 / 470

**451 лв.**

АРФ-Бяло фладер-04-48 - **десен** АРФ-Бяло фладер-04-98 - **ляв** шкаф колонен с четири врати с възможност за вграждане на фурна и микровълнова фурна с височина 380мм 600 / 590 / 2230

**401 лв.**

АРФ-Бяло фладер-04-50-**десен** АРФ-Бяло фладер-04-100-**ляв** шкаф колонен за вграждане на хладилник с височина 1780мм 600 / 590 / 2230

**179 лв.**

АРФ-Бяло фладер-04-30 шкаф за бордова мивка 800 / 550 / 870

**62 лв.**

АРФ-Бяло фладер-04-38 врата за вградена съдомиялна 450 / 18 / 765

**80 лв.**

АРФ-Бяло фладер-04-39 врата за вградена съдомиялна 600 / 18 / 765

**76 лв.**

Ф-Бяло фладер-04-46 краен панел 18 / 590 / 870

**90 лв.**

АР - 47 шкаф бутилиера за 10 бутилки 300 / 525 / 870

**24 лв.**

АР - 35 краен панел 16 / 570 / 870

**18 лв.**

АР - 49 дистанциращ модул за ъгъл (**десен/ ляв**) 250 / 116 / 770

**16 лв.**

АР - 34 цокъл 2400 / 100 / 16

**18 лв.**

АР - 33 подиум за свободно стояща печка 600 / 570 / 50

City 971

КУХНЕНСКА КОМПОЗИЦИЯ С ЦЕЛИ ТЕРМОПЛОТОВЕ

**4387 лв.**

корпус: Сонома арвен 629
лице: МДФ Бяло гланц
МДФ Сонома
термоплот: Черен камък
дръжки: №247 - 160мм

модули долен ред:
АРФ - Сонома - 02 - 23
АРФ - Сонома - 02 - 23
АРФ - Сонома - 02 - 23
АРФ - Сонома - 02 - 50
АРФ - Сонома - 02 - 48
АРФ - Сонома - 02 - 48

островни модули:
АР - 35
АРФ - Бяло гланц - 05 - 23
АРФ - Бяло гланц - 05 - 23
АРФ - Бяло гланц - 05 - 23
АР - 35

АР - 35
АРФ - Бяло гланц - 05 - 23
АРФ - Бяло гланц - 05 - 23
АРФ - Бяло гланц - 05 - 23
АР - 35

модули горен ред:
АРФ - Бяло гланц - 05 -107
АРФ - Бяло гланц - 05 -107
АРФ - Бяло гланц - 05 -107

РАЗМЕРИ:
долен ред: 4200/600/2230
остров: 2440/1200/910
*дълбочина на шкафове под плот 550 мм
термоплот: 2400/600/39; 2440/600/39; 2440/600/39
горен ред:2400/590(300)/720

С МОНТАЖ КЪМ СТЕНАТА
ПЛАВНО ЗАТВАРЯНЕ

* В цената на композициите не влизат термогръб, водобран, тапи и ъгли, присъединителна лайстна, декоративни елементи, мивки, батерии, електроуреди и осветление. При изграждане на острови с два термоплота е желателно между тях да се слага алуминиева лайстна.

## ШКАФОВЕ за горен ред

ЛИЦЕ СОНОМА • КОРПУС ВЕНГЕ

**76лв.**

ВФ-Сонома-02-1
шкаф с врата и рафт
(десен/ ляв)
300 / 300 / 720

**83лв.**

ВФ-Сонома-02-16
шкаф с врата и рафт
(десен/ ляв)
350 / 300 / 720

**91лв.**

ВФ-Сонома-02-2
шкаф с врата и рафт
(десен/ ляв)
400 / 300 / 720

**99лв.**

ВФ-Сонома-02-6
шкаф с врата и рафт
(десен/ ляв)
450 / 300 / 720

**108лв.**

ВФ-Сонома-02-18
шкаф с врата и рафт
(десен/ ляв)
500 / 300 / 720

**126лв.**

ВФ-Сонома-02-3
шкаф с две врати и рафт
600 / 300 / 720

**157лв.**

ВФ-Сонома-02-4
шкаф с две врати и рафт
800 / 300 / 720

**35лв.**

В - 5
етажерка с рафт
250 / 280 / 720

**36лв.**

В - 14
ъглова етажерка
(дясна/ лява)
300 / 280 / 720

**124лв.**

ВФ-Сонома-02-17
шкаф за ъгъл с врата и рафт
(десен/ ляв)
600 / 300 / 720

**116лв.**

ВФ-Сонома-02-7
шкаф с ниша и две врати с рафт
600 / 300 / 720

**139лв.**

ВФ-Сонома-02-8
шкаф с ниша и две врати с рафт
800 / 300 / 720

**103лв.**

ВФ-Сонома-02-102
шкаф с витринна врата и рафт
(десен/ ляв)
400 / 300 / 720

**122лв.**

ВФ-Сонома-02-118
шкаф с витринна врата и рафт
(десен/ ляв)
500 / 300 / 720

**180лв.**

ВФ-Сонома-02-104
шкаф с две витринни врати и рафт
800 / 300 / 720

**33лв.**

Ф-Сонома-02-19
краен панел
18 / 300 / 720

**101лв.**

ВФ-Сонома-02-108
шкаф с две врати
800 / 300 / 400

**80лв.**

ВФ-Сонома-02-15
шкаф с една хоризонтална врата
600 / 300 / 360

**137лв.**

ВФ-Сонома-02-11
шкаф с две хоризонтални врати
600 / 300 / 720

**174лв.**

ВФ-Сонома-02-12
шкаф с две хоризонтални врати
800 / 300 / 720

**122лв.**

ВФ-Сонома-02-13
шкаф за аспиратор
600 / 300 / 680

**197лв.**

ВФ-Сонома-02-107
шкаф с две хоризонтални врати
800 / 590(300) / 720

**148лв.**

Ф-Сонома-02-106
етажерка
600 / 190 / 720

**34лв.**

В - 105
декоративен завършващ елемент (десен/ ляв)
250 / 280 / 720

**198лв.**

ВФ-Сонома-02-101
шкаф с повдигаща врата, витрина и две чекмеджета
(десен/ ляв)
400 / 300 / 1320

**66лв.**

В - 103
модул за обличане на комин
(десен/ ляв)
600 / 616 / 1320

## City 968

**4370 лв.**

КУХНЕНСКА КОМПОЗИЦИЯ С ЦЕЛИ ТЕРМОПЛОТОВЕ

корпус: Бяло гладко
лице: МДФ Дъб натурал
МДФ Цимент мат
термоплот: Мозайка F039
дръжки: №247 - 160 мм

модули долен ред:
БФ - Цимент мат - 06 - 48
БФ - Цимент мат - 06 - 48
БФ - Цимент мат - 06 - 50

модули долен ред:
БФ - Цимент мат - 06 - 48
БФ - Цимент мат - 06 - 48

островни модули:
Ф - Дъб натурал - 06 - 46
БФ - Дъб натурал - 06 - 23
БФ - Дъб натурал - 06 - 23
БФ - Дъб натурал - 06 - 23
БФ - Дъб натурал - 06 - 23
Ф - Дъб натурал - 06 - 46

Ф - Дъб натурал - 06 - 46
БФ - Дъб натурал - 06 - 23
БФ - Дъб натурал - 06 - 23
БФ - Дъб натурал - 06 - 23
БФ - Дъб натурал - 06 - 23
Ф - Дъб натурал - 06 - 46

РАЗМЕРИ:
долен ред: 1800/590/2230
долен ред: 1200/590/2230
остров: 3240/1200/900
*дълбочина на шкафове под плот 550 мм
термоплот: 3240/600/28
3240/600/28

С МОНТАЖ КЪМ СТЕНАТА
ПЛАВНО ЗАТВАРЯНЕ

* В цената на композициите не влизат термоплот, водобран, гапи и ъгли, присъединителна лайстна, декоративни елементи, мивки, батерии, електроуреди и осветление. При изграждане на островни с два термоплота е желателно между тях да се слага алуминиева лайстна.

# ШКАФОВЕ за долен ред

ЛИЦЕ СОНОМА • КОРПУС ВЕНГЕ

**101лв.**

ВФ-Сонома-02-20
шкаф с врата и рафт
(**десен/ ляв**)
300 / 550 / 870

**111лв.**

ВФ-Сонома-02-40
шкаф с врата и рафт
(**десен/ ляв**)
350 / 550 / 870

**118лв.**

ВФ-Сонома-02-21
шкаф с врата и рафт
(**десен/ ляв**)
400 / 550 / 870

**125лв.**

ВФ-Сонома-02-28
шкаф с врата и рафт
(**десен/ ляв**)
450 / 550 / 870

**135лв.**

ВФ-Сонома-02-43
шкаф с врата и рафт
(**десен/ ляв**)
500 / 550 / 870

**158лв.**

ВФ-Сонома-02-22
шкаф с две врати и рафт
600 / 550 / 870,
с възможност за
вграждане на мивка

**188лв.**

ВФ-Сонома-02-23
шкаф с две врати и рафт
800 / 550 / 870,
с възможност за
вграждане на мивка

**141лв.**

ВФ-Сонома-02-24 - **десен**
ВФ-Сонома-02-74 - **ляв**
шкаф с чекмедже,
врата и рафт
400 / 550 / 870

**250лв.**

ВФ-Сонома-02-26
шкаф с две чекмеджета
и две врати с рафт
800 / 550 / 870

**158лв.**

ВФ-Сонома-
02-27-**десен**;
ВФ-Сонома-
02-77-**ляв**:
шкаф с две чекмеджета
и врата 400 / 550 / 870

**266лв.**

ВФ-Сонома-02-29
шкаф с пет
чекмеджета
600 / 550 / 870

**199лв.**

ВФ-Сонома-02-44
шкаф с две
чекмеджета
600 / 550 / 870

**335лв.**

ВФ-Сонома-02-120
шкаф с три чекмеджета
с плавно затваряне
800 / 550 / 870

**220лв.**

ВФ-Сонома-02-42
шкаф за ъгъл с врата и рафт
(**десен/ ляв**)
(габаритен размер от ъгъл 1000)
900 / 550 / 870

**105лв.**

ВФ-Сонома-02-36
шкаф за фурна с
чекмедже
600 / 550 / 870

**128лв.**

ВФ-Сонома-02-41
бутилиера
150 / 550 / 870

**46лв.**

В - 25
шкаф за свободно
стояща пералня
650 / 570 / 870

**100лв.**

ВФ-Сонома-02-32
шкаф за „Раховец" 600 / 550 / 470

**451лв.**

**401лв.**

**179лв.**

ВФ-Сонома-02-30
шкаф за бордова мивка
800 / 550 / 870

**62лв.**

ВФ-Сонома-02-38
врата за вградена
съдомиялна
450 / 18 / 765

**80лв.**

ВФ-Сонома-02-39
врата за вградена
съдомиялна
600 / 18 / 765

**76лв.**

Ф-Сонома-02-46
краен панел
18 / 590 / 870

**90лв.**

В - 47
шкаф бутилиера
за 10 бутилки
300 / 525 / 870

**24лв.**

В - 35
краен панел
16 / 570 / 870

**18лв.**

В - 49
дистанциращ модул
за ъгъл (**десен/ ляв**)
250 / 116 / 770

**16лв.**

В - 34
цокъл
2400 / 100 / 16

**18лв.**

В - 33
подиум за свободно
стояща печка
600 / 570 / 50

ВФ-Сонома-02-48
шкаф колонен с четири врати
с възможност за вграждане на фурна
и микровълнова фурна с височина 380мм
(**десен/ ляв**)
600 / 590 / 2230

ВФ-Сонома-02-50
шкаф колонен
за вграждане на хладилник
с височина 1780мм (**десен/ляв**)
600 / 590 / 2230

## ШКАФОВЕ за горен ред

ЛИЦЕ **БЯЛО ФЛАДЕР** • КОРПУС **БЯЛ**

**76лв.**

БФ - Бяло фладер-
04 - 1 - **десен**;
БФ - Бяло фладер-
04 - 51- **ляв**;
шкаф с врата и рафт
300 / 300 / 720

**83лв.**

БФ- Бяло фладер-
04 - 16- **десен**;
БФ - Бяло фладер-
04 - 66- **ляв**;
шкаф с врата и рафт
350 / 300 / 720

**91лв.**

БФ - Бяло фладер-
04 - 2 - **десен**;
БФ - Бяло фладер-
04 - 52 - **ляв**;
шкаф с врата и рафт
400 / 300 / 720

**99лв.**

БФ - Бяло фладер-
04 - 6 - **десен**;
БФ - Бяло фладер-
04 - 56 - **ляв**;
шкаф с врата и рафт
450 / 300 / 720

**108лв.**

БФ - Бяло фладер-
04 - 18 - **десен**;
БФ - Бяло фладер-
04 - 68 - **ляв**;
шкаф с врата и рафт
500 / 300 / 720

**126лв.**

БФ - Бяло фладер - 04 - 3
шкаф с две врати
и рафт
600 / 300 / 720

**157лв.**

БФ - Бяло фладер - 04 - 4
шкаф с две врати
и рафт
800 / 300 / 720

**35лв.**

Б - 5
етажерка с рафт
250 / 280 / 720

**36лв.**

Б - 14
ъглова етажерка
(**дясна**/ **лява**)
300 / 280 / 720

**124лв.**

БФ - Бяло фладер-
04 - 17 - **десен**;
БФ - Бяло фладер-
04 - 67 - **ляв**;
шкаф за ъгъл
с врата и рафт
600 / 300 / 720

**116лв.**

БФ-Бяло фладер-04-7
шкаф с ниша и
две врати с рафт
600 / 300 / 720

**139лв.**

БФ-Бяло фладер-04-8
шкаф с ниша и
две врати с рафт
800 / 300 / 720

**103лв.**

БФ-Бяло фладер-04-102
шкаф с витринна
врата и рафт
(**десен**/ **ляв**)
400 / 300 / 720

**122лв.**

БФ-Бяло фладер-04-118
шкаф с витринна
врата и рафт
(**десен**/ **ляв**)
500 / 300 / 720

**180лв.**

БФ-Бяло фладер-04-104
шкаф с две
витринни врати и рафт
800 / 300 / 720

**33лв.**



Ф-Бяло фладер-04-19
краен панел
18 / 300 / 720

**101лв.**

БФ-Бяло фладер-04-108
шкаф с две врати
800 / 300 / 400

**80лв.**

БФ-Бяло фладер-04-15
шкаф с една
хоризонтална врата
600 / 300 / 360

**137лв.**

БФ-Бяло фладер-04-11
шкаф с две
хоризонтални врати
600 / 300 / 720

**174лв.**

БФ-Бяло фладер-04-12
шкаф с две
хоризонтални врати
800 / 300 / 720

**122лв.**

БФ-Бяло фладер-04-13
шкаф за аспиратор
600 / 300 / 680

**197лв.**

БФ-Бяло фладер-04-107
шкаф с две
хоризонтални врати
800 / 590(300) / 720

**148лв.**

Ф-Бяло фладер-04-106
етажерка
600 / 190 / 720

**34лв.**



Б - 105
декоративен
завършващ
елемент (**десен**/ **ляв**)
250 / 280 / 720

**198лв.**

БФ-Бяло фладер-04-101
шкаф с повдигаща врата,
витрина и две чекмеджета
(**десен**/ **ляв**)
400 / 300 / 1320

**66лв.**



Б - 103
модул за обличане
на комин
(**десен**/ **ляв**)
600 / 616 / 1320

## ШКАФОВЕ за горен ред

ЛИЦЕ **БЯЛО ФЛАДЕР** • КОРПУС **ВЕНГЕ**

**76лв.**

ВФ - Бяло фладер-
04 - 1 - **десен**;
ВФ - Бяло фладер-
04 - 51 - **ляв**;
шкаф с врата и рафт
300 / 300 / 720

**83лв.**

ВФ - Бяло фладер -
04 -16 - **десен**;
ВФ - Бяло фладер-
04 - 66 - **ляв**;
шкаф с врата и рафт
350 / 300 / 720

**91лв.**

ВФ - Бяло фладер-
04 - 2 - **десен**;
ВФ - Бяло фладер-
04 - 52 - **ляв**;
шкаф с врата и рафт
400 / 300 / 720

**99лв.**

ВФ - Бяло фладер-
04 - 6 - **десен**;
ВФ - Бяло фладер-
04 - 56 - **ляв**;
шкаф с врата и рафт
450 / 300 / 720

**108лв.**

ВФ - Бяло фладер-
04 - 18 - **десен**;
ВФ - Бяло фладер-
04 - 68 - **ляв**;
шкаф с врата и рафт
500 / 300 / 720

**126лв.**

ВФ - Бяло фладер-
04 - 3;
шкаф с две врати
и рафт
600 / 300 / 720

**157лв.**

ВФ - Бяло фладер-
04 - 4;
шкаф с две врати
и рафт
800 / 300 / 720

**35лв.**

В - 5
етажерка с рафт
250 / 280 / 720

**36лв.**

В - 14
ъглова етажерка
(**дясна**/ **лява**)
300 / 280 / 720

**124лв.**

ВФ - Бяло фладер-
04 - 17 - **десен**;
ВФ - Бяло фладер-
04 - 67 - **ляв**;
шкаф за ъгъл с
врата и рафт
600 / 300 / 720

**116лв.**

ВФ-Бяло фладер-04-7
шкаф с ниша и
две врати с рафт
600 / 300 / 720

**139лв.**

ВФ-Бяло фладер-04-8
шкаф с ниша и
две врати с рафт
800 / 300 / 720

**103лв.**

ВФ-Бяло фладер-04-102
шкаф с витринна
врата и рафт
(**десен**/ **ляв**)
400 / 300 / 720

**122лв.**

ВФ-Бяло фладер-04-118
шкаф с витринна
врата и рафт
(**десен**/ **ляв**)
500 / 300 / 720

**180лв.**

ВФ-Бяло фладер-04-104
шкаф с две
витринни врати и рафт
800 / 300 / 720

**33лв.**



Ф-Бяло фладер-04-19
краен панел
18 / 300 / 720

**101лв.**

ВФ-Бяло фладер-04-108
шкаф с две врати
800 / 300 / 400

**80лв.**

ВФ-Бяло фладер-04-15
шкаф с една
хоризонтална врата
600 / 300 / 360

**137лв.**

ВФ-Бяло фладер-04-11
шкаф с две
хоризонтални врати
600 / 300 / 720

**174лв.**

ВФ-Бяло фладер-04-12
шкаф с две
хоризонтални врати
800 / 300 / 720

**122лв.**

ВФ-Бяло фладер-04-13
шкаф за аспиратор
600 / 300 / 680

**197лв.**

ВФ-Бяло фладер-04-107
шкаф с две
хоризонтални врати
800 / 590(300) / 720

**148лв.**

Ф-Бяло фладер-04-106
етажерка
600 / 190 / 720

**34лв.**

В - 105
декоративен
завършващ
елемент (**десен**/ **ляв**)
250 / 280 / 720

**198лв.**

ВФ-Бяло фладер-04-101
шкаф с повдигаща врата,
витрина и две чекмеджета
(**десен**/ **ляв**)
400 / 300 / 1320

**66лв.**

В - 103
модул за обличане
на комин
(**десен**/ **ляв**)
600 / 616 / 1320

## ШКАФОВЕ за долен ред

ЛИЦЕ **БЯЛО ФЛАДЕР** • КОРПУС **БЯЛ**

**101лв.**

БФ - Бяло фладер-
04 - 20 - **десен**;
БФ - Бяло фладер-
04 - 70 - **ляв**;
шкаф с врата и рафт
300 / 550 / 870

**111лв.**

БФ - Бяло фладер-
04 - 40 - **десен**;
БФ - Бяло фладер-
04 - 90 - **ляв**;
шкаф с врата и рафт
350 / 550 / 870

**118лв.**

БФ - Бяло фладер-
04 - 21 - **десен**;
БФ - Бяло фладер-
04 - 71 - **ляв**;
шкаф с врата и рафт
400 / 550 / 870

**125лв.**

БФ - Бяло фладер-
04 - 28 - **десен**;
БФ - Бяло фладер-
04 - 78 - **ляв**;
шкаф с врата и рафт
450 / 550 / 870

**135лв.**

БФ - Бяло фладер-
04 - 43 - **десен**;
БФ - Бяло фладер-
04 - 93 - **ляв**;
шкаф с врата и рафт
500 / 550 / 870

**158лв.**

БФ - Бяло фладер - 04 - 22
шкаф с две врати и рафт
600 / 550 / 870,
с възможност за
вграждане на мивка

**188лв.**

БФ - Бяло фладер - 04 - 23
шкаф с две врати и рафт
800 / 550 / 870,
с възможност за
вграждане на мивка

**141лв.**

БФ - Бяло фладер - 04 - 24 - **десен**
БФ - Бяло фладер - 04 - 74 - **ляв**
шкаф с чекмедже,
врата и рафт
400 / 550 / 870

**250лв.**

БФ-Бяло фладер-04-26
шкаф с две чекмеджета
и две врати с рафт
800 / 550 / 870

**158лв.**

БФ-Бяло фладер-
04-27-**десен**;
БФ-Бяло фладер-
04-77-**ляв**;
шкаф с две чекмеджета
и врата 400 / 550 / 870

**266лв.**

БФ-Бяло фладер-04-29
шкаф с пет
чекмеджета
600 / 550 / 870

**199лв.**

БФ-Бяло фладер-04-44
шкаф с две
чекмеджета
600 / 550 / 870

**335лв.**

БФ-Бяло фладер-04-120
шкаф с три чекмеджета
с плавно затваряне
800 / 550 / 870

**220лв.**

БФ-Бяло фладер-04-42-**десен**
БФ-Бяло фладер-04-92-**ляв**
шкаф за ъгъл с врата и рафт
(габаритен размер от ъгъл 1000)
900 / 550 / 870

**105лв.**

БФ-Бяло фладер-04-36
шкоф за фурна с
чекмедже
600/550/870

**128лв.**

БФ-Бяло фладер-
04-41
бутилиера
150 / 550 / 870

**46лв.**

Б - 25
шкаф за свободно
стояща пералня
650 / 570 / 870

**100лв.**

БФ - Бяло фладер-04-32
шкаф за „Раховец" 600 / 550 / 470

**451лв.**

**401лв.**

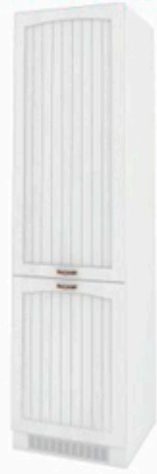

**179лв.**

БФ-Бяло фладер-04-30
шкаф за бордова мивка
800 / 550 / 870

**62лв.**

БФ-Бяло фладер-04-38
врата за вградена
съдомиялна
450 / 18 / 765

**80лв.**

БФ-Бяло фладер-04-39
врата за вградена
съдомиялна
600 / 18 / 765

**76лв.**



Ф-Бяло фладер-04-46
краен панел
18 / 590 / 870

**90лв.**

Б - 47
шкаф бутилиера
за 10 бутилки
300 / 525 / 870

**24лв.**



Б - 35
краен панел
16 / 570 / 870

**18лв.**



Б - 49
дистанциращ модул
за ъгъл (**десен**/ **ляв**)
250 / 116 / 770

**16лв.**



Б - 34
цокъл
2400 / 100 / 16

**18лв.**

Б - 33
подиум за свободно
стояща печка
600 / 570 / 50

БФ-Бяло фладер-04-48 - **десен**
БФ-Бяло фладер-04-98 - **ляв**
шкаф колонен с четири врати
с възможност за вграждане на фурна
и микровълнова фурна с височина 380мм
600 / 590 / 2230



БФ-Бяло фладер-04-50 - **десен**
БФ-Бяло фладер-04-100 - **ляв**
шкаф колонен
за вграждане на хладилник
с височина 1780мм
600 / 590 / 2230

## ШКАФОВЕ за долен ред

ЛИЦЕ **БЯЛО ФЛАДЕР** • КОРПУС **ВЕНГЕ**

**101лв.**

ВФ - Бяло фладер-
04 - 20 - **десен**;
ВФ - Бяло фладер-
04 - 70 - **ляв**;
шкаф с врата и рафт
300 / 550 / 870

**111лв.**

ВФ - Бяло фладер-
04 - 40 - **десен**;
ВФ - Бяло фладер-
04 - 90 - **ляв**;
шкаф с врата и рафт
350 / 550 / 870

**118лв.**

ВФ - Бяло фладер-
04 - 21 - **десен**;
ВФ - Бяло фладер-
04 - 71 - **ляв**;
шкаф с врата и рафт
400 / 550 / 870

**125лв.**

ВФ - Бяло фладер-
04 - 28 - **десен**;
ВФ - Бяло фладер-
04 - 78 - **ляв**;
шкаф с врата и рафт
450 / 550 / 870

**135лв.**

ВФ - Бяло фладер-
04 - 43 - **десен**;
ВФ - Бяло фладер-
04 - 93 - **ляв**;
шкаф с врата и рафт
500 / 550 / 870

**158лв.**

ВФ - Бяло фладер - 04 - 22
шкаф с две врати и рафт
600 / 550 / 870,
с възможност за
вграждане на мивка

**188лв.**

ВФ - Бяло фладер - 04 - 23
шкаф с две врати и рафт
800 / 550 / 870,
с възможност за
вграждане на мивка

**141лв.**

ВФ - Бяло фладер - 04 - 24 - **десен**
ВФ - Бяло фладер - 04 - 74 - **ляв**
шкаф с чекмедже,
врата и рафт
400 / 550 / 870

**250лв.**

ВФ-Бяло фладер-04-26
шкаф с две чекмеджета
и две врати с рафт
800 / 550 / 870

**158лв.**

ВФ-Бяло фладер-
04 - 27 - **десен**;
ВФ-Бяло фладер-
04 - 77 - **ляв**;
шкаф с две чекмеджета
и врата 400 / 550 / 870

**266лв.**

ВФ-Бяло фладер-04-29
шкаф с пет
чекмеджета
600 / 550 / 870

**199лв.**

ВФ-Бяло фладер-04-44
шкаф с две
чекмеджета
600 / 550 / 870

**335лв.**

ВФ-Бяло фладер-04-120
шкаф с три чекмеджета
с плавно затваряне
800 / 550 / 870

**220лв.**

ВФ-Бяло фладер-04-42-**десен**
ВФ-Бяло фладер-04-92-**ляв**
шкаф за ъгъл с врата и рафт
(габаритен размер от ъгъл 1000)
900 / 550 / 870

**105лв.**

ВФ-Бяло фладер-04-36
шкаф за фурна с
чекмедже
600 / 550 / 870

**128лв.**

ВФ-Бяло фладер-
04-41
бутилиера
150 / 550 / 870

**46лв.**



В - 25
шкаф за свободно
стояща пералня
650 / 570 / 870

**100лв.**

ВФ - Бяло фладер - 04 - 32
шкаф за „Раховец" 600 / 550 / 470

**451лв.**



**401лв.**

**179лв.**

ВФ-Бяло фладер-04-30
шкаф за бордова мивка
800 / 550 / 870

**62лв.**

ВФ-Бяло фладер-04-38
врата за вградена
съдомиялна
450 / 18 / 765

**80лв.**

ВФ-Бяло фладер-04-39
врата за вградена
съдомиялна
600/ 18 / 765

**76лв.**



Ф-Бяло фладер-04-46
краен панел
18 / 590 / 870

**90лв.**

В - 47
шкаф бутилиера
за 10 бутилки
300 / 525 / 870

**24лв.**

В - 35
краен панел
16 / 570 / 870

**18лв.**

В - 49
дистанциращ модул
за ъгъл (**десен**/ **ляв**)
250 / 116 / 770

**16лв.**

В - 34
цокъл
2400 / 100 / 16

**18лв.**

В - 33
подиум за свободно
стояща печка
600 / 570 / 50

ВФ-Бяло фладер-04-48 - **десен**
ВФ-Бяло фладер-04-98 - **ляв**
шкаф колонен с четири врати
с възможност за вграждане на фурна
и микровълнова фурна с височина 380мм
600 / 590 / 2230



ВФ-Бяло фладер-04-50 - **десен**
ВФ-Бяло фладер-04-100 - **ляв**
шкаф колонен
за вграждане на хладилник
с височина 1780мм
600 / 590 / 2230

## ЛЕГЕНДА ЗА ВЪЗМОЖНИТЕ ЦВЕТОВИ СЪЧЕТАНИЯ

### БФ-Сонома-02

лице: МДФ
Сонома

корпус:
Бяло гладко

### БФ-Бяло фладер-04

лице: МДФ
Бяло фладер

корпус:
Бяло гладко

### БФ-Дъб натурал-06

лице: МДФ
Дъб натурал

корпус:
Бяло гладко

### АРФ-Сонома-02

лице: МДФ
Сонома

корпус:
Сонома арвен 629

### АРФ-Бяло фладер-04

лице: МДФ
Бяло фладер

корпус:
Сонома арвен 629

### АРФ-Дъб натурал-06

лице: МДФ
Дъб натурал

корпус:
Сонома арвен 629

### ВФ-Сонома-02

лице: МДФ
Сонома

корпус:
Венге 316

### ВФ-Бяло фладер-04

лице: МДФ
Бяло фладер

корпус:
Венге 316

### ВФ-Дъб натурал-06

лице: МДФ
Дъб натурал

корпус:
Венге 316

## ЛЕГЕНДА ЗА ВИДОВЕТЕ ДРЪЖКИ:

**240**

хром / бяло - 128мм

**227**

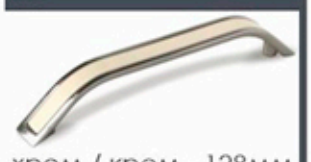

хром / крем - 128мм

**237**

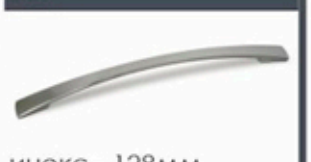

инокс - 128мм

**238**

злато антик - 96мм

**247**

черна мат - 160мм

**239**

мед антик - 96мм

**224**

платина - мед

**249**

инокс - 64мм

**265**

злато - 64мм

**285**

3 лв.

мед - 160мм

| | |
|---|---|
| ЛИЦЕ 18 mm | КОРПУС 16 mm |
| КАНТ КОРПУС 0,45 mm | |
| РЕГУЛИРУЕМИ КРАКА 100 mm | ВИТРИНИ: СТЪКЛО МАТ 4 mm |
| | СТЪКЛЕНИ РАФТОВЕ: СТЪКЛО ОБИКНОВЕНО 4 mm |
| | СТЪКЛЕНИ ПОЛИЦИ: СТЪКЛО МАТ 8 mm |

дръжка № 285, мед-160 мм се доплаща

## КЪМ ВСЯКА ЕДНА ОТ КУХНИТЕ МОЖЕ ДА ЗАКУПИТЕ:

**ДЪБ КОНЯК**

ТЕРМОПЛОТ 38 мм
82 лв./лин.м.

ТЕРМОГРЪБ 15 мм
90 лв./лин.м.

**НАЙРОБИ**

ТЕРМОПЛОТ 28 мм
55 лв./лин.м.

ТЕРМОГРЪБ 10 мм
51 лв./лин.м.

**7 лв.**

асиметрична присъединителна лайстна за термоплот

**6 лв.**

*ЦЕНА ЗА ЕДИН БРОЙ

плавно прибиране за чекмедже

**8 лв.**

*цената е на линеен метър

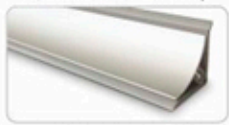

алуминиева водобранна лайстна - 1 вид

**18 лв.**

*цената е на линеен метър

алуминиева водобранна лайстна - 2 вид за термоплот ОРИАНА

**ДЪБ КЛАСИК**

ТЕРМОПЛОТ 38 мм
82 лв./лин.м.

ТЕРМОГРЪБ 15 мм
90 лв./лин.м.

**АЛАНИЯ**

ТЕРМОПЛОТ 28 мм
55 лв./лин.м.

ТЕРМОГРЪБ 10 мм
51 лв./лин.м.

**94 лв.**

бордова мивка L/R алпака
с размер: 800 / 600 / 180
дълбочина на корито 160 мм
със сифон и отвор за смесител

**1.30 лв.**

капачки за водобранна лайстна

**6 лв.** компл.

капачки за водобранна лайсна

външен ъгъл за водобранна лайстна

вътрешен ъгъл за водобранна лайстна

вътрешен ъгъл 135° за водобранна лайстна

**ОРИАНА**

ТЕРМОПЛОТ 38 мм
67 лв./лин.м.

ТЕРМОГРЪБ 10 мм
80 лв./лин.м.

**МОЗАЙКА**

ТЕРМОПЛОТ 28 мм
55 лв./лин.м.

ТЕРМОГРЪБ 10 мм
51 лв./лин.м.

**125 лв.**

единична мивка L/R алпака
с размер: 630 / 460 / 170
дълбочина на корито 170 мм
със сифон и отвор за смесител

**1.30 лв.**

външен ъгъл за водобранна лайстна

**ЛУНЕН КАМЪК**

ТЕРМОПЛОТ 38 мм
67 лв./лин.м.

ТЕРМОГРЪБ 10 мм
80 лв./лин.м.

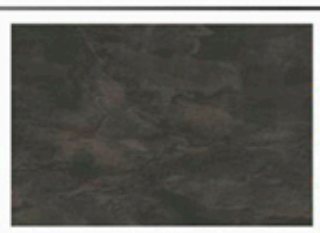

**ЧЕРЕН КАМЪК**

ТЕРМОПЛОТ 39 мм
82 лв./лин.м.

ТЕРМОГРЪБ 14,4 мм
65 лв./лин.м.

**129 лв.**

мивка L/R
с корито и отцедник алпака
с размер: 780 / 500 / 160
дълбочина на корито 160 мм
със сифон и отвор за смесител

**1.30 лв.**

вътрешен ъгъл за водобранна лайстна

Всички размери са габаритни, в милиметри и следват реда: ширина/ дълбочина/ височина. На падащи, повдигащи, плъзгащи врати и чекмеджета не се прилага плавно затваряне.
Тази дипляна не е оферта по смисъла на закона. Фирмата си запазва правото да променя цените. Всички цени са с включен ДДС и важат за конкретните предложения.
В цените не са включени декоративните елементи. ИРИМ ООД не носи отговорност за допуснати печатни грешки. Поради ограниченията, произтичащи от технологията на печата, цветовете показани в дипляната, могат да се различават от действителните цветове на артикулите. ИРИМ ООД запазва възможността да променя размери и материали по брошурни изделия.